

PSS







***Uso de
Equipamentos de
Proteção
Individual***

Pense em
Segurança Sirtec

JUNHO DE 2026

DIRETRIZES

-  **MISSÃO** Contribuir para o bem-estar e o desenvolvimento da humanidade.
-  **NEGÓCIO** Fazer obras e serviços para infraestrutura.
VERDADE - para ter e merecer confiança.
QUALIDADE - é, sempre, fazer o que precisa ser feito, da forma certa.
-  **VALORES** **SEGURANÇA** - é sempre condição primeira e obrigatória para quem quer estar e permanecer na empresa.
EVOLUÇÃO - é inovar para adequar as práticas às necessidades.
RESULTADO - é o retorno financeiro e reputacional, fruto da fidelidade aos valores.
-  **VISÃO** Liderar os mercados em que atuamos, sendo uma das melhores empresas para se trabalhar e fazer negócios do Brasil.

PILARES ESTRATÉGICOS

Organização & Governança



Time capacitado & engajado



Eficiência operacional & Financeira



Crescimento & Sustentabilidade



POLÍTICA INTEGRADA DA QUALIDADE, SEGURANÇA, SAÚDE E MEIO AMBIENTE



Uso de Equipamento de Proteção Individual

Objetivo (para equipes operacionais e apoio)

- Garantir integridade física nas atividades de linha viva/desenergizada, manobras, inspeções, escalada e condução operacional.
- Aplicação: colaboradores de atividades operacionais e apoio em base/campo.
- **EPI correto, no estado certo, do jeito certo – sempre.**

Padrão mínimo no DDS e na base (antes de sair)

- Obrigatório no DDS: calçado de segurança, uniforme, óculos de segurança e capacete.
- Verificar condição dos EPI's e ajuste (fechos, jugular, armação, palmilha), além de documentos/autorização para a tarefa do dia.



Capacete de segurança

Função

Proteger contra choque elétrico e impactos/queda de materiais.

Classe

Usar capacete especificado para atividades no SEP (mantendo jugular presa e ajuste firme).

Inspeção rápida

Fissuras, ressecamento, jugular; substituir se houver dano ou após impacto.

Higiene

Pano úmido e sabão neutro (sem solventes).



Luvas e mangas isolantes

Finalidade: evitar contato acidental com partes energizadas (choque elétrico).

Antes de usar (toda vez):

- | | |
|--|--|
| 01 | 02 |
| Inspeção visual | Teste de estanqueidade |
| Cortes, furos, dobras, manchas, ressecamento | Inflar levemente e verificar vazamento |
| 03 | |
| Conferir tamanho e encaixe | |

Luva não pode folgar

- Uso com sobreluva (proteção mecânica) quando houver abrasão/corte/aresta, deve-se substituir a luva.
- Armazenamento: sem dobras (dentro da bolsa), limpas e secas.
- Mangas: mesmas verificações; vestir sem torção e com fechamento conforme padrão da equipe.



Óculos de segurança

Protege contra projeção de partículas e radiação solar.

Conferir lentes (riscos, opacidade) e haste/narigueira; substituir se danificado.

Calçado de segurança + luva de vaqueta/raspa

Calçado

Proteção contra perfuração/impacto/umidade e risco elétrico
(modelo conforme tarefa).

Luvas de Vaqueta/raspa

Proteção contra abrasão/corte/escoriações.

Inspeção: sola, biqueira, costuras, palmilha; trocar se deformado ou escorregadio.





Uniforme e risco de arco elétrico

Uniforme abotoado

Camisa por dentro da calça (reduz trajetória de chama/energia).

Sem peças sintéticas expostas

Por baixo (derretem e agravam queimadura).

Manter integridade

Sem rasgos e limpeza (sem óleo/solvente).

Escalada segura (cinto, talabarte, trava quedas)

EPI "escalada segura" é primordial para evitar queda em poste/estrutura.

- Verificar fivelas, costuras, mosquetões, talabarte e ponto de ancoragem.
- **Prática:** manter um ponto sempre conectado; não "improvisar" ancoragem.

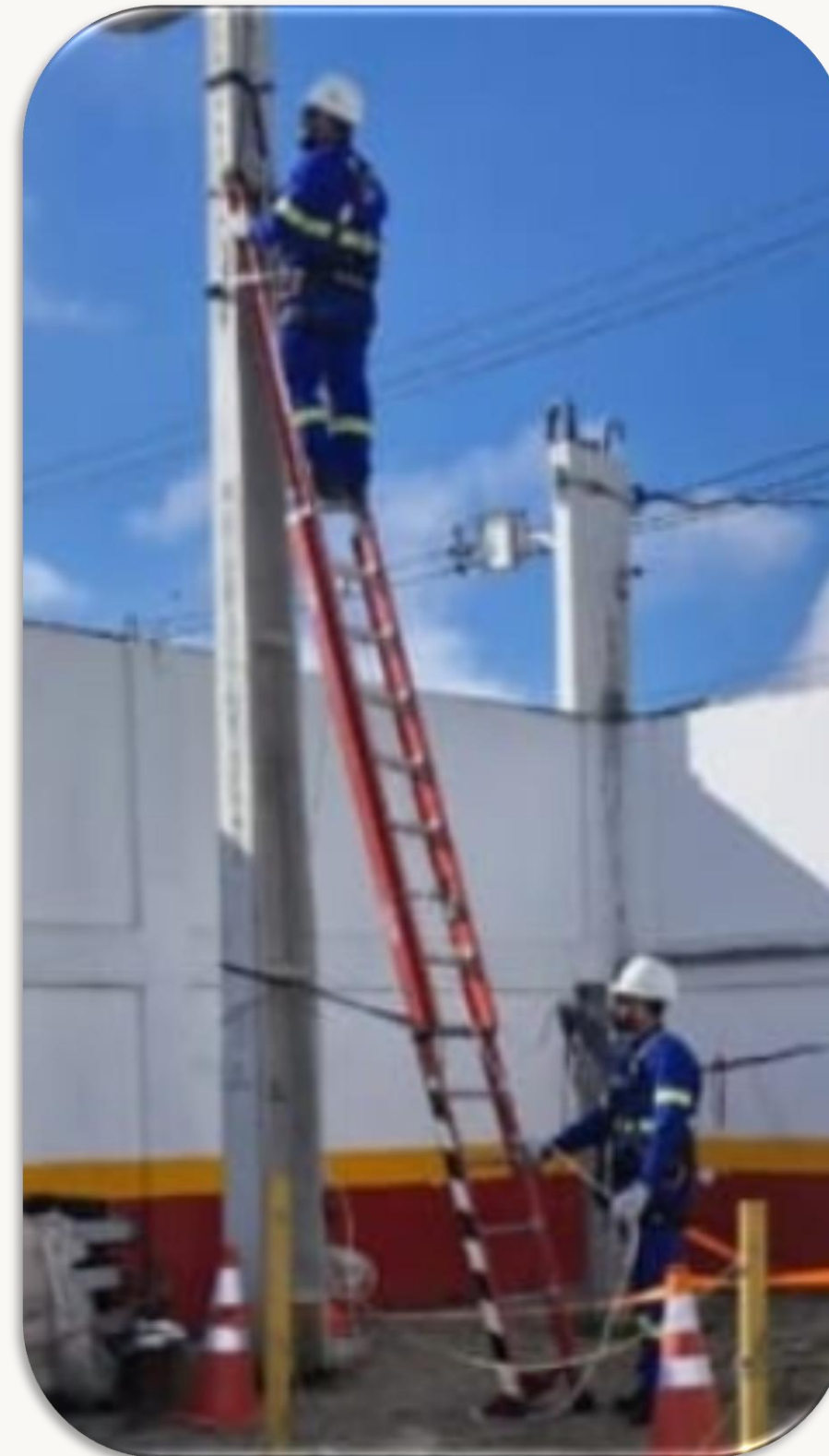

Protetor facial

Finalidade

Proteger o rosto contra arco elétrico / queimaduras

Quando usar

Em atividades de substituição / instalação ou retirada de medidores (aplicável para as operações de São Paulo e Ceará)

Como usar corretamente

- Com capacete e jugular ajustados.
- Manter o visor limpo (sem riscos que prejudiquem a visão).

Inspeção/Guarda

- Checar trincas, arranhões profundos e fixações do arco.
- Limpar com pano e sabão neutro; guardar seco, sem peso em cima do visor.



Balaclava (rede energizada)

Finalidade

Proteger o rosto
contra arco elétrico /
queimaduras

Quando usar

Em rede energizada e
manobras com
possibilidade de arco
elétrico.

Como usar corretamente

- Vestir a balaclava por baixo do capacete, ajustando para não obstruir a visão.
- Sem dobras soltas; manter área do pescoço totalmente coberta.

Inspeção/Guarda

- Verificar rasgos, desgaste, bolas/fios puxados.
- Lavar conforme orientação do fabricante; secar à sombra.
- Guardar protegida de óleo/solvente/calor.



Afastador de cães — equipes de leitura

Finalidade

Afastar cães por sinal sonoro (repulsivo/ultrassom, conforme modelo), reduzindo risco de ataques (sem contato físico).

Antes de sair para a rota

- Testar o equipamento (em ambiente seguro) e verificar bateria/carga.
- Conferir alça/presilha;
- Planejar rotas com pontos de leitura conhecidos por presença de cães.

Uso em campo (conduta segura)

- Avaliar o comportamento do animal a distância (orelha/cauda/latido).
- Não correr nem virar de costas; manter postura calma.
- Aponte o afastador para o chão à frente do animal e Acione brevemente; observe a reação e recuar com calma.
- Se o cão não recuar, interromper a aproximação, comunicar a liderança e registrar ocorrência (agendar retorno com o cliente).



Afastador de cães — equipes de leitura

Finalidade

Afastar cães por sinal sonoro (repulsivo/ultrassom, conforme modelo), reduzindo risco de ataques (sem contato físico).



Proibições e cuidados

- Não provocar o animal; não usar o dispositivo contra pessoas.
- Não entrar em áreas com cão sem contenção quando houver risco.
- Priorizar comunicação com o cliente para contenção segura quando necessário.

Manutenção/Guarda

- Limpar o corpo do equipamento; não molhar componentes eletrônicos.
- Recarregar/substituir pilhas conforme especificação do fabricante.

Responsabilidades

Colaborador



Usar/inspecionar/cuidar do EPI e interromper atividade insegura.



Liderança/Supervisão

Garantir disponibilidade, condição e cobrança de uso; tratar NC com orientação/ação corretiva.



SESMT

Treinar, auditar, atualizar padrões e evidenciar conformidade.

***Promovendo um ambiente seguro e
protegendo a saúde de todos os
colaboradores.***

Segurança é um direito e uma responsabilidade de todos.